

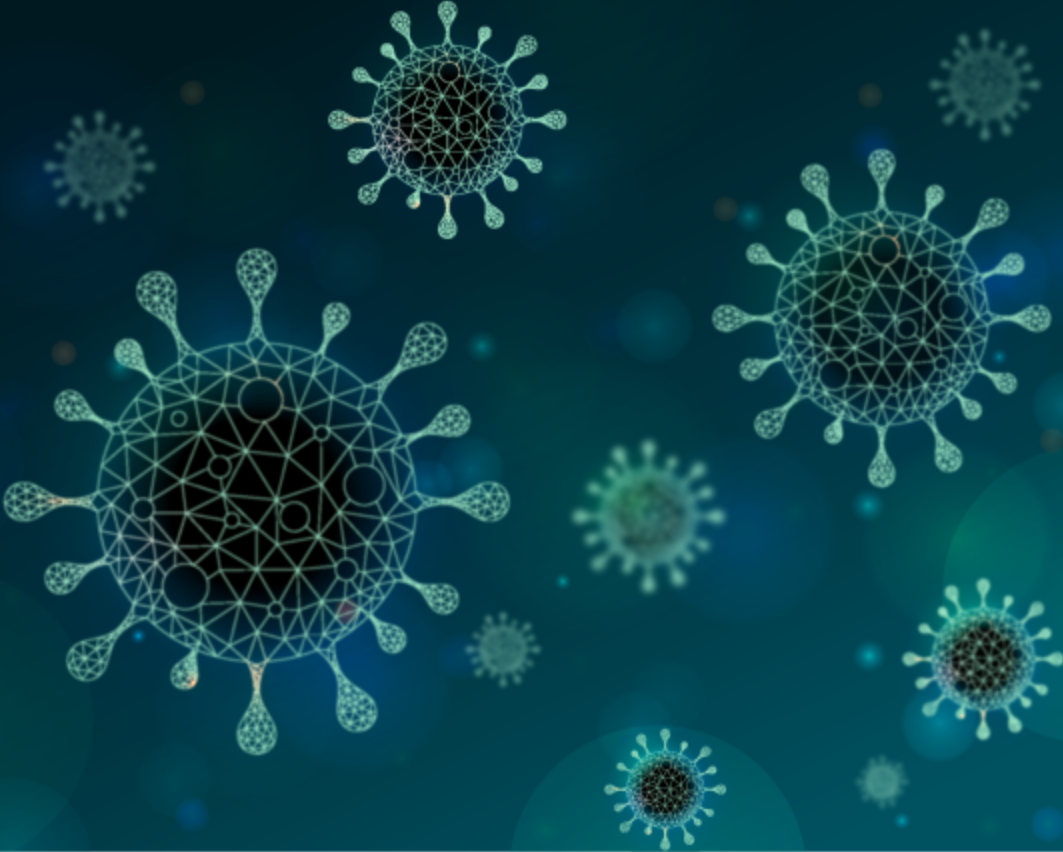

KML Güncellemesi

**COVID-19 GÜNLERİNDE
KML'DE HASTA,
HASTALIK VE KOMORBİDİTE YÖNETİMİ**

*Tarih: 2 Temmuz 2020
Saat: 19.00 / 20.30*



KML Güncellemesi

2 TEMMUZ 2020

PERŞEMBE

Oturum Başkanı:	Prof. Dr. Güray Saydam
19:00 - 19:20	KML Pratiğinde Komorbditelerin 2GTKI Seçimine Etkileri Prof. Dr. Mehmet Sönmez
19:20 - 19:40	KML Hastasında 2GTKI Yan Etki Yönetimi Prof. Dr. Rıdvan Ali
19:40 - 20:00	ELN 2020 Işığında 2GTKI Seçimi Prof. Dr. İbrahim Haznedaroğlu
20:00 - 20:30	Soru ve Cevaplar Prof. Dr. Güray Saydam